LA NOTTE NERA DEL JAZZ

"I GIOVANI TORNANO A CORTE"

29. moncalieri JAZZ 2026

24 OTTOBRE
2026

MAPPA

SERVIZIO NAVETTA

Servizio navetta gratuito della ditta Linea Azzurra
Dalle ore 16.00 alle ore 02.00, Cadenza ogni 20 minuti

PARTENZA > Piazza Panissera (parcheggio cimitero Moncalieri).

ARRIVO > Piazza Baden Baden (e ritorno).

Servizio navetta gratuito della ditta Linea Azzurra a partire dalle ore 16.00 sino alle ore 02.00 con cadenza ogni 20 minuti.
Valido solo per la giornata di SABATO 24 Ottobre 2026.

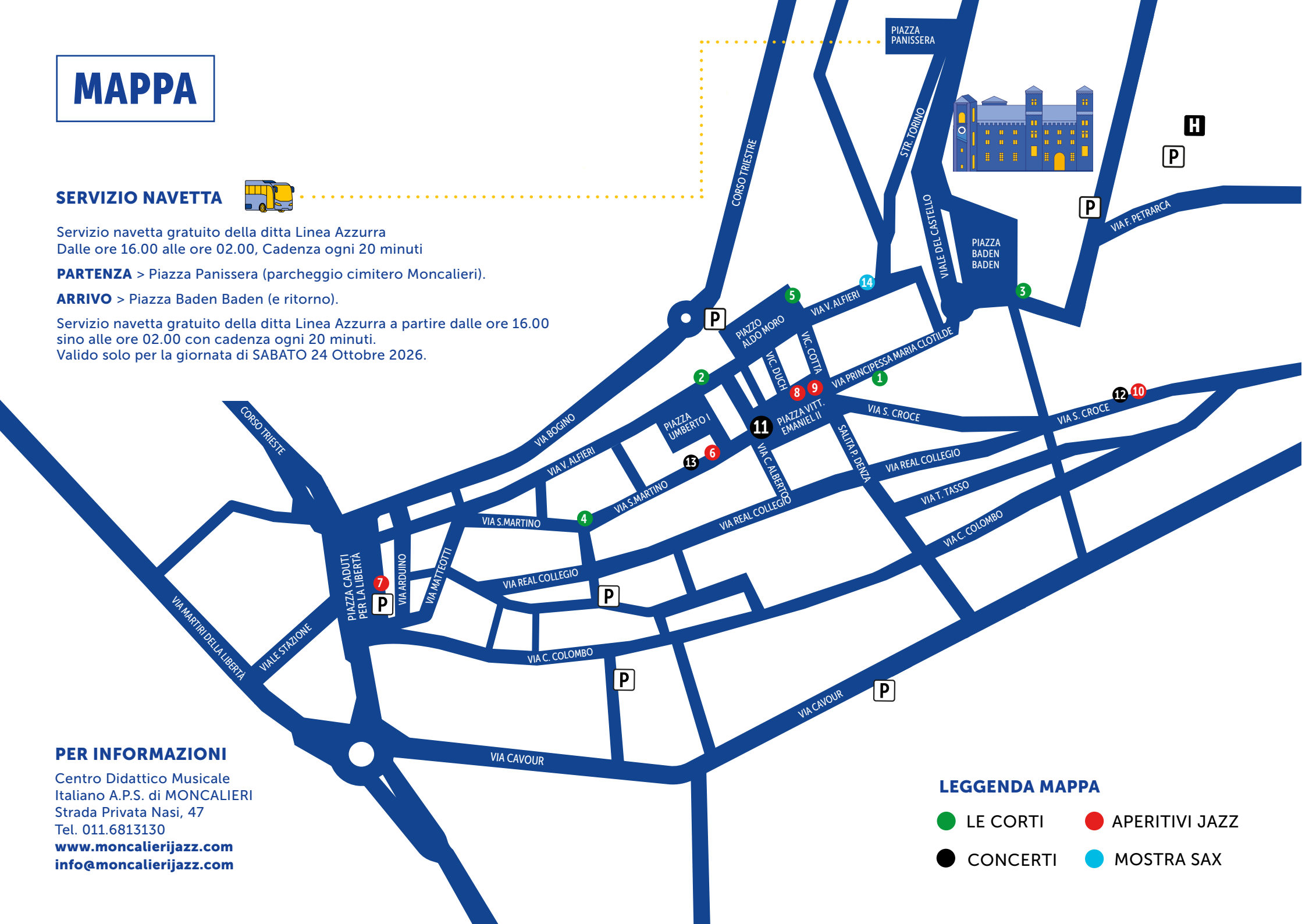

PER INFORMAZIONI

Centro Didattico Musicale
Italiano A.P.S. di MONCALIERI
Strada Privata Nasi, 47
Tel. 011.6813130
www.moncalierijazz.com
info@moncalierijazz.com

LEGGENDA MAPPA

- LE CORTI
- APERITIVI JAZZ
- CONCERTI
- MOSTRA SAX

LA NOTTE NERA
JAZZ A CORTE 2026

8 ORE DI MUSICA NO STOP, NELLE CORTI E LUOGHI PIÙ SUGGESTIVI DEL CENTRO STORICO DI MONCALIERI

5 CORTI – 3 PIAZZE – 3 VIE – 5 LOCALI
19 CONCERTI ORIGINALI
100 MUSICISTI DA TUTTA ITALIA

La Notte Nera del Jazz – "I Giovani tornano a Corte", in programma sabato 24 ottobre 2026, inaugura la 29ª edizione del Moncalieri Jazz Festival e trasforma per una notte il centro storico di Moncalieri in un grande palcoscenico diffuso, coinvolgendo corti, piazze, vie e locali della città.

Il progetto nasce con l'obiettivo di mettere al centro **le nuove generazioni**, dando spazio a giovani musicisti, artisti e professionisti del territorio e creando occasioni di incontro tra linguaggi, esperienze e forme artistiche differenti. Le cinque Corti diventano così luoghi dedicati ai giovani, soprattutto del territorio, e alla loro capacità di trasformare una passione in un percorso artistico e professionale.

Le cinque Corti, ciascuna caratterizzata da una propria identità – **la Materia**, **le Vibrazioni**, **il Suono**, **la Scena** e **l'Impronta** – ospiteranno giovani protagonisti della scena musicale e culturale, affiancando ai concerti momenti di narrazione e contaminazione con altre forme espressive, dalla pittura alla street art, dalla recitazione alla presentazione del patrimonio musicale. Non viene perso di vista l'Obiettivo Goal 5 dell'Agenda Onu 2030 (Parità di genere), per cui i gruppi musicali in ogni corte saranno capitanati principalmente da giovani donne.

Per otto ore di programmazione gratuita, il centro storico sarà attraversato da **19 concerti originali** e circa **100 musicisti provenienti da tutta Italia**, distribuiti tra cinque Corti, tre piazze, tre vie e cinque locali. Il pubblico potrà costruire il proprio percorso attraverso la città, alternando concerti, interventi artistici e gli "Aperitivi in Jazz".

La manifestazione valorizzerà inoltre alcuni degli spazi più suggestivi di Moncalieri, dal Castello Reale e dal Giardino delle Rose alle corti del centro storico e agli spazi privati normalmente non accessibili al pubblico, trasformandoli per una sera in luoghi di cultura, incontro e partecipazione.

La Notte Nera non è solo musica, ma ama mischiare le arti: a tal proposito **Attilio Berni**, il più grande collezionista di saxofoni nonché Direttore del primo Museo al mondo dedicato al Saxofono, e precisamente in Italia a Fiumicino., Per questa occasione presenterà alla Famija Moncalereisa il suo **libro** "**Il Saxofono in Italia**". Una presentazione che mescolerà letteratura, musica dal vivo e racconti da non perdere su questo affascinante strumento.

1 corte della MATERIA
VEJRA

ECONOMATO
Via Principessa Maria Clotilde 14, MONCALIERI

PRIMO SET ORE 18,15
SECONDO SET ORE 20,45

Rossana Tatto
voce e tastiera

Feat. **Marco Forgione**
Human Beat Box

Albert Hera
improvvisazioni vocal

Un progetto intimo che intreccia atmosfere sospese e ritmiche pulsanti, in un dialogo costante tra luce e ombra, voce ed elettronica. Il concerto si colloca tra elettronica, trip hop e cantautorato alternativo, e rappresenta un percorso di trasformazione personale ed artistica.

Introduce i set musicali
l'artista cantante **Albert Hera**

con interventi di **Veronica Cairo**
Pittura Estemporanea

Veronica Cairo è una pittrice e artista visiva la cui ricerca si concentra sul legame profondo tra colore, segno, movimento e dimensione estemporanea. Nata nel 1983 a Torino, di origini calabresi, vive ora in Toscana, terra che l'ha vista intraprendere la vita da artista. Negli anni ha sviluppato una solida esperienza nel live painting, trasformando l'atto pittorico in un dialogo visivo in tempo reale con lo spettatore e lo spazio circostante.Durante il suo percorso artistico iniziato nel 2014, ha collaborato stabilmente con il cantautore e chitarrista Samuele Borsò, accompagnando i suoi concerti con performance pittoriche live capaci di tradurre la musica in forme e sfumature cromatiche. Ha il suo Atelier di pittura a Santa Maria a Monte (Pisa) un suggestivo borgo toscano. Dipinge utilizzando varie tecniche. Colori a olio, acrilici, carboncino, acquerelli.

2 corte delle VIBRAZIONI
ARABELLA RUSTICO Trio

si ringrazia per la concessione
della Corte la famiglia Pecchio

Via Alfieri 17, MONCALIERI

PRIMO SET ORE 17,30
SECONDO SET ORE 20,45

Arabella Rustico
contrabbasso e voce

Domenico Sanna
pianoforte

Alessandro Marzi
batteria

Il trio nasce dall'incontro di tre musicisti che, partendo dalla musica classica del trio jazz. Scelgono di allargare lo sguardo. Il cuore del progetto batte sulla musica brasiliana, con attenzione particolare ai "colossi" della tradizione. Accanto a questo, spazio alle composizioni originali di Arabella Rustico, che portano la sua cifra personale: melodie che intrecciano la tradizione brasiliana e quella jazzistica con un uso della voce che si fonde con il contrabbasso in un gesto unico. Pochi elementi, massima trasparenza, e la libertà di spaziare dal Brasile alla Sicilia, dall'originale allo standard, restando sempre riconoscibili.

Introduce i set musicali il
giornalista **Gino Li Veli**

con interventi di "**Elia Lasorsa**"
musicista

Elia Lasorsa, contrabbassista classe 1994. Nato a Moncalieri, studia dapprima con Stefano Risso e successivamente con Furio Di Castri. Dal 2015 al 2019 contrabbassista del noto Trio Jazz Manouche Torinese "Accordi Disaccordi" con il quale vanta migliaia di concerti dall' Italia all' Australia nei più importanti jazz festival del mondo. Da diversi anni impegnato anche nel mixaggio di dischi per alcuni dei più importanti artisti del panorama jazz nazionale ed internazionale. E' Docente di Contrabbasso e Basso Elettrico presso il Centro Didattico Musicale Italiano A.P.S. di Moncalieri.

3 corte del SUONO
CG QUARTET

Giardino delle Rose - Castello Reale:
pJAZZa Baden Baden 4, MONCALIERI

In collaborazione con la manifestazione "FIORILE"

PRIMO SET ORE 17,15
SECONDO SET ORE 21,00

Caterina Graniti
sax alto e voce

Michele Garbolino
contrabbasso

Lodovico Berto
vibrafono

Filippo Aigotti Guggia
batteria

CG Quartet è un quartetto jazz formato da Caterina Graniti, voce, sax alto e soprano, Lodovico Berto al vibrafono, Michele Garbolino al contrabbasso e Filippo Aigotti Giuggia alla batteria. Il progetto propone un repertorio composto in gran parte da brani inediti, affiancati da alcuni arrangiamenti originali, con un linguaggio che unisce il jazz più classico alle sonorità più moderne. La loro musica si distingue per un approccio aperto e contemporaneo, capace di superare i confini tra i generi e di creare un dialogo creativo tra tradizione e sperimentazione.

Introduce i set musicali **Mel Menzio** direttore de "Il Mercoledì"

con interventi del **DJ Luciano Morciano**

Morciano inizia la sua attività come bassista per poi scoprire di trovarsi pienamente a suo agio nelle vesti di animatore del dancefloor. Cresciuto sotto la guida di DJ VALE AFRODISIAK. Per tre anni DJ Resident del Jazz Club Torino, con il suo Saturday Jazz Fever, ha collaborato con i festival e i principali promoter torinesi legati alla promozione della musica global. Tra i fondatori del collettivo AFROBEATORINO, è anche DJ del Bio Parco Zoom e dell'Etnica Festival di Vicchio (FI). Ha collaborato inoltre con Torino Jazz Festival, Jazz:Re:Found, Torino Film Festival, CreativAfrica, Moncalieri Jazz Festival, Torino Pride. Speaker dell'emittente radio TV RBE con il suo programma RBGroove, crede fortemente nel valore sociale della musica e nei suoni vissuti sul campo. Dal 2026 è docente di DJing presso la scuola civica musicale di Torino.

4 corte della SCENA
SONIA INFRICCIOLI TRIO

Via San Martino 26, MONCALIERI

si ringrazia per la concessione della Corte l'Agenzia Generali di Bellana Corso - Failla

PRIMO SET ORE 17,00
SECONDO SET ORE 20,45

Sonia Infriccioli
chitarra

Davide Liberti
contrabbasso

Francesco Parodi
batteria

Il "**Sonia Infriccioli Trio**" è una realtà già consolidata; si è esibito in varie occasioni, tra cui al **Torino Jazz Festival** il 30 aprile 2025 e al **Festival JazzVisions** il 7 settembre 2025. Capisaldi del "Sonia Infriccioli Trio" sono **l'ascolto**, il **dialogo** e **l'interplay** tra i tre membri del gruppo. Frutto di un lavoro di ricerca approfondita, il repertorio è molto **variegato** e alterna momenti di grande intensità e potenza a pagine **liriche** e **poetiche**, offrendo un percorso musicale in cui i tre strumenti si mescolano con sapienza e con gusto musicale, capaci di conquistare sia gli appassionati sia chi si avvicina per la prima volta a questo linguaggio.

Introduce i set musicali la giornalista **Barbara Beccaria**

con interventi dell'Attrice **Raffaella Antinucci**

Raffaella Antinucci, classe '99, cresce a Moncalieri e inizia fin da piccola a frequentare l'ambiente della registrazione sonora, incidendo spot radio cantati e recitati nello studio di suo padre, Luigi Antinucci, autore e compositore. Dopo il diploma, si iscrive all'università e frequenta contemporaneamente l'ODS - Operatori Doppiaggio e Spettacolo - e il Teatro Nuovo. Dopo la laurea in Scienze Politiche e Sociali all'Università degli Studi di Torino, si trasferisce a Roma e si diploma all'accademia di recitazione Point Zero. La sua prima apparizione come attrice è per la serie tv "Doc - Nelle tue mani", ma il vero debutto in un cast fisso è per la serie tv Rai torinese "Cuori", terza stagione, dove interpreta l'infermiera Elena.

5 corte dell'Impronta
MAZARATEE

pJAZZale Aldo Moro, MONCALIERI

PRIMO SET ORE 18,00
SECONDO SET ORE 21,00

Mazaratee *voce e chitarra*

Giulia Napolitano *trombone*

Marco Cerrato *sax*

Francesco Torchio *tromba*

Andrea Albano *tastiere*

Davide Meli *basso*

Daniele Vasapollo *batteria*

Mazaratee è energia.
Musicista, cantante e compositore italo-caraibico, Mazaratee fonde l'energia e il ritmo della musica funk, creando performance coinvolgenti e dal forte impatto scenico.
Dopo la nomination come Artista della Settimana su MTV Italia con Saving Love, ha portato la sua musica sui palchi di Italia, Regno Unito, Stati Uniti e Germania, distinguendosi per autenticità, presenza scenica e capacità di coinvolgere il pubblico. Con una crescente attività internazionale, Mazaratee continua a costruire un percorso artistico in cui musica, energia e condivisione diventano un'unica esperienza.

Introduce i set musicali
Marco Basso critico musicale
de "La Stampa"

con interventi di "**Mister Moon**"
Street Art

Mr Moon è un artista italiano o come ama definirsi lui, un "inguaribile sognatore". La sua fama cresce grazie al successo sui social dove arriva a contare un pubblico di circa mezzo milione di persone. Viene così conosciuto nelle città di tutta Italia, installando nelle stesse le proprie opere di cui successivamente se ne notano i video virali. La sua arte si presenta unica ed originale in quanto propone allo spettatore un'esperienza personalizzata ed interattiva a 360 gradi. La sua è "arte multisensoriale". Ogni sua opera puoi guardarla. Ogni sua opera puoi ascoltarla. Ogni sua opera puoi toccarla ed interagire con essa.

14 IL SAXOFONO IN ITALIA
Ingegno, produzione e immaginario culturale

VIA ALFIERI 40, MONCALIERI

CENTRO STORICO
ORE 18.30

Attilio Berni
sax

Nicola Meloni
pianoforte

Conduce:
Marco Basso *critico musicale de" La Stampa"*

Presentazione del volume
con esposizione di strumenti
storici originali ed interventi

musicali dal vivo.

A cura di **Attilio Berni**
direttore del Museo del
Saxofono di Fiumicino.

Opera del **Prof. Attilio Berni** che ricostruisce, attraverso un'ampia ricerca storico-documentaria, la nascita e lo sviluppo della costruzione del saxofono in Italia, l'attività delle principali manifatture nazionali, le innovazioni tecniche, i protagonisti della produzione italiana e il ruolo dello strumento nella cultura musicale tra XIX e XX secolo. La presentazione editoriale si sviluppa come un percorso narrativo nel quale gli argomenti trattati nel volume trovano immediata rispondenza nell'esposizione di una selezione di rari saxofoni storici originali provenienti dalle collezioni del Museo del Saxofono. L'incontro è ulteriormente valorizzato da interventi musicali dal vivo che consentono al pubblico di ascoltare gli strumenti illustrati nel volume, trasformando la presentazione del libro in un'esperienza immersiva che unisce ricerca scientifica, divulgazione, spettacolo e valorizzazione del patrimonio culturale.

6 APERITIVO IN JAZZ
MATTIA BASILICO QUARTET

LA CANTINA ALL'ANGOLO
Via San Martino 4/B, MONCALIERI

CENTRO STORICO:
ORE 19.30

Mattia Basilico
sax tenore

Alessio Pagliero
pianoforte

Jan Toninelli
contrabbasso

Leonardo Badiali
batteria

Omaggio ai Centenari
di "**Miles Davis**" e
"**John Contrane**"

Un quartetto che celebra il centenario della nascita di Miles Davis e John Coltrane attraverso un repertorio che ripercorre alcune delle pagine pù significative della loro musica, reinterpretate in chiave personale e contemporanea, con composizioni originali ispirate a loro e arrangiamenti dei loro brani più celebri.

7 APERITIVO IN JAZZ
&nsMBle Mark Bonifati Jazz Fusion Project

L'ORAGIUSTA Caffetteria
Ristorante-Pizzeria Birreria
pJAZZa Caduti per la Libertà 15, MONCALIERI

CENTRO STORICO:
ORE 19.30

Mark Bonifati
chitarra e voce

Lorenzo Cuntò
chitarre

Matteo De Laurentis
basso el.

Simona Romano
batteria e percussioni

il progetto dei **&nsMBle Mark Bonifati** usa i linguaggi jazz, manouche, flamenco e fusion per raccontare contaminazioni narrative tra cinema, psicologia, letteratura e filosofia.

8 APERITIVO IN JAZZ
ASTEGGIANO /STEFENELL DUO

CAFFÈ CITTÀ
pJAZZa Vittorio 10, MONCALIERI

CENTRO STORICO:
ORE 19.30

Sabrina Asteggiano
voce

Andrea Stefenell
pianoforte

ABBASSA LA TUA RADIO.
Con questo concerto Sabrina e Andrea propongono una selezione di brani che fanno emergere le influenze del jazz nella musica italiana dagli anni '30 ad oggi, riscoprendole in autori e interpreti come Natalino Otto, Lucio Battisti, Mina, Paolo Conte, passando per lo swing del Trio Lescano, di Lelio Luttazzi e del Quartetto Cetra.

9 APERITIVO IN JAZZ
DUO: Greta Squillace & Stefania Tasca

CAFÈ SATURNIO
pJAZZa Vittorio 8, MONCALIERI

CENTRO STORICO:
ORE 19.30

Greta Squillace
voce

Stefania Tasca
chitarra e voce

Greta Squillace e Stefania Tasca sono due artiste torinesi che condividono una profonda ricerca sulla voce e una sensibilità musicale aperta alla contaminazione tra jazz, soul, R&B, pop e musica contemporanea.
Greta Squillace, cantante e Vocal Coach, ha costruito il proprio percorso tra attività artistica e ricerca sulla tecnica vocale. Nel 2016 partecipa a The Voice of Italy nel Team Dolcenera e si distingue successivamente vincendo un contest europeo, confrontandosi con artisti provenienti da 17 nazioni. Specializzata nella tecnica vocale e certificata Estill Figure Proficiency (EFP), porta nella sua interpretazione una particolare attenzione alla consapevolezza dello strumento, alla musicalità e all'espressività. Stefania Tasca, cantautrice, polistrumentista e produttrice, sviluppa da anni un linguaggio personale caratterizzato dalla contaminazione tra generi e dalla ricerca di una forte identità musicale. Il suo percorso artistico l'ha portata a esibirsi su importanti palchi e a collaborare con diversi protagonisti della scena musicale italiana. Nel 2022 vince Area Sanremo e riceve il Premio Banca Macerata di Musicultura per la miglior performance. È inoltre turnista di Ron, con il quale collabora stabilmente in qualità di musicista. L'incontro tra le due artiste nasce dalla volontà di mettere la voce al centro della musica, esplorandone le possibilità espressive attraverso arrangiamenti, armonie e interpretazioni che attraversano jazz, soul, R&B e pop. Per il Festival Jazz di Moncalieri propongono un repertorio reinterpretato attraverso la loro sensibilità, creando un dialogo musicale intimo, dinamico e contemporaneo.

10 APERITIVO IN JAZZ

JAZZ FACTORY 2.0 The music of Horace Silver

VINERIA PUNTO D'ASCOLTO
Via Santa Croce 28, MONCALIERI

CENTRO STORICO:
ORE 19.30

Giovanni Taglialatela
sax

Samuele Desiato
tromba

Andrea Giuntini
piano

Enzo Faraldo
basso el.

Giampiero Franco
batteria

A rendere omaggio al pianista compositore "**Horace Silver**", sono i **Jazz Factory 2.0** con un vastissimo repertorio.
Pianista e compositore di famosissimi standard come "Song for my father, "Ecaroh", "Nica's dream", Summer in Central Park" e molti altri ancora è stato il fondatore dell'Hard Bop. Originario dell'Isola di Capoverde è riuscito a mescolare il blues, il gospel, i ritmi e le sonorità del Sud del Mondo con il jazz. Rifugge la complessità armonica e la sperimentazione fine a sé stessa, incarnando il buon vecchio modo di concepire il jazz come una formula accessibile che mantiene la sua originaria componente blues e gospel.

11 GRANDE CONCERTO

KARIMA " LIFETIME"

Piazza Vittorio Emanuele II, MONCALIERI

GRANDE CONCERTO
ORE 22.00

Karima
voce

Piero Frassi
pianoforte

Gabriele Evangelista
contrabbasso

Bernardo Guerra
batteria

"Lifetime" è molto più di un semplice concerto: è un viaggio emotivo e autobiografico, un racconto intimo fatto di musica, memoria e passione. in questa occasione esclusiva per il Moncalieri Jazz Festival il progetto sarà presentato in una speciale veste in quartetto, mantenendo intatta la sua profonda urgenza narrativa, ma arricchendosi di nuove sfumature ritmiche, armoniche e timbriche. In questo percorso artistico, Karima si affida alla sua straordinaria forza evocativa della sua voce per attraversare ricordi, emozioni e sogni, condividendo con il pubblico la sua esperienza umana e professionale.

Il repertorio spazia con naturalezza fondendo con il jazz, il soul, il pop d'autore e la grande tradizione della canzone italiana ed internazionale attraverso l'interpretazione dei brani che hanno segnato la vita e la formazione di Karima. Non si tratta solo di eseguire brani, ma di abitarli, trasformando ogni nota in un frammento di vita vissuta. con lei sul palco i suoi compagni di viaggio Piero Frassi: Pianista e arrangiatore di straordinaria sensibilità che è da tantissimi anni al fianco di Karima Gabriele Evangelista: Uno dei contrabbassisti più richiesti e stimati del panorama jazzistico europeo, dotato di una tecnica impeccabile e di un interplay straordinario. Bernardo Guerra: una spinta propulsiva e una libertà espressiva uniche, capaci di trasformare ogni brano in un'esperienza tridimensionale. Un viaggio senza tempo, per celebrare la vita attraverso la musica.

12 ANDREA ABBADIA QUARTET

vincitore dell'Intercontinental MUSIC AWARDS 2026 WINNER

VIA SANTA CROCE 28, MONCALIERI

CENTRO STORICO
ORE 23.30

Andrea Abbadia
sax baritono

Lello Petrarca
pianoforte

Luca Varavallo
contrabbasso

Marco Gagliano
batteria

Andrea Abbadia, sassofonista, compositore ed arrangiatore. Vincitore dell'Intercontinental Music Awards 2026 nella categoria Euroocean Jazz; laureato con lode presso il Conservatorio di musica di Perugia, ha conseguito il Master di II livello in "Sassofono Jazz" e un Master di II livello in "Teoria e pratica della formazione alla musica d'insieme sotto la guida di Paolo Damiani, Javier Girotto, Rita Marcotulli, Roberto Gatto etc. Premio Talento Caleno nel mondo, dopo l'uscita del disco di debutto "Maschere", si è collocato tra i migliori sassofonisti baritono italiani, suonando nei maggiori festival jazz come: Umbria Jazz, il Festival dei Due Mondi di Spoleto, Bergamo Jazz, Marigliano in Jazz, Lisciano in Jazz, Think Jazz, Bach festival.... Solo per citarne alcuni.

13 SOUL BROTHERS

VIA SAN MARTINO 4/B, MONCALIERI

CENTRO STORICO:
ORE 23.30

Alessandro Di Virgilio
chitarra

AX Rumiano
tastiere

Paul Zogno
basso elettrico

Stefano Petrini
batteria

Soul Brothers è un progetto nato dall'incontro tra Paul Zogno (basso elettrico) e Stefano Petrini (batteria). Entrambi i musicisti condividono un amore incondizionato per la musica Soul, dalle radici alle evoluzioni più contemporanee. Il loro sound è profondamente influenzato dai giganti di questo genere, tra cui: Al Green, Otis Redding, Wilson Pickett, Sam Cooke, Marvin Gaye, Aretha Franklin e molti altri. Nel corso delle loro carriere hanno accompagnato come sideman artisti del calibro di Iva Zanicchi, Frankie hi-nrg, Tormento, Davide Shorty, Davell Crawford, Noel Robinson e Walter Withman Jr., solo per citarne alcuni. Soul Brothers è un progetto aperto, che coinvolge di volta in volta cantanti diversi, scelti tra le voci più interessanti del panorama Soul italiano e internazionale. Nei loro live, la band viene affiancata stabilmente da un chitarrista e un tastierista per completare la formazione. Il repertorio spazia tra grandi classici e composizioni originali degli ospiti. Ogni serata è un nuovo viaggio, con interpretazioni sempre fresche e personali.

ORGANIZZAZIONE

CDMI
CENTRO DIDATTICO MUSICALE ITALIANO

"C.D.M.I." A.P.S.

Strada Privata Nasi, 47
Moncalieri (To)
Tel 011/6813130
info@moncalierijazz.com
www.moncalierijazz.com

29. moncalieri JAZZ 2026

INFORMAZIONI
E PREVENDITE

www.moncalierijazz.com

ACQUISTO ON-LINE
CON CARTA DI CREDITO

ticket it

CON IL SOSTEGNO DI

Residenze Reali Sabaude – Direzione Regionale Musei Nazionali Piemonte

REGIONE PIEMONTE

Città di Moncalieri

Fondazione CRT

CON LA SPONSORIZZAZIONE DI

Fissore Interni Srl

Battaglio

FISSORE SPA

Pompeo

Lupotti

enac

VisionOttica Padovan

PROPOSTE

CON LA COLLABORAZIONE DI

i-jazz

il Jazz Italiano

il Jazz va a Scuola

Associazione Nazionale Scuole Jazz

Pro Loco Moncalieri

Fanija Moncalierese

F.E.R.

Premio Burcasiones

OR

Azzurra

Vini Pasini – Cav. Giuseppe Sarasso e Figli s.a.

MEDIA PARTNER

ITALIA JAZZ

il Mercoledì

VISIT MONCALIERI

MONCALIERI JAZZ FESTIVAL

24 OTTOBRE ▸ 8 NOVEMBRE 2026

24 OTTOBRE

DALLE ORE 17.00
CENTRO STORICO DI MONCALIERI

LA NOTTE NERA DEL JAZZ
"I GIOVANI TORNANO A CORTE"

8 ORE DI MUSICA NO STOP, NELLE CORTI E LUOGHI PIÙ SUGGESTIVI DEL CENTRO STORICO DI MONCALIERI

5 CORTI
3 PIAZZE
3 VIE
6 LOCALI
19 CONCERTI ORIGINALI
100 MUSICISTI DA TUTTA ITALIA

EVENTO SPECIALE

ORE 22.00
PIAZZA VITTORIO EMANUELE II

KARIMA
"LIFETIME"

Karima *voce*
Piero Frassi *pianoforte*
Gabriele Evangelista *contrabbasso*
Bernardo Guerra *batteria*

5 NOVEMBRE

DOPPIO CONCERTO

ORE 20.30
FONDERIE TEATRALI LIMONE - MONCALIERI

LUIGI MARTINALE QUARTET

con **l'Orchestra** da **Camera** del **Conservatorio Ghedini** di **Cuneo** diretta da **Bruno Mosso**

Special guest **Stefano Cocco Cantini**

"CANZONI SENZA PAROLE"

Luigi Martinale *pianoforte*
Stefano Cocco Cantini *sax tenore e soprano*
Yuri Goloubev *contrabbasso*
Zaza Desiderio *batteria*

Questo concerto ha il sostegno del Mic e di SIAE, nell'ambito del programma "Per Chi Crea"

"ATLANTICO"
Concerto dedicato a: U.T. GHANDI

Enzo Favata soprano *sax, soprano & bass clarinet*
Daniele di Bonaventura *bandoneon*
Marcello Peghin *10-strings guitar*
Salvatore Maltana *double bass*
Alessandro Cau *drums*

6 NOVEMBRE

ORE 20.30
FONDERIE TEATRALI LIMONE - MONCALIERI

KURT ELLING & YELLOWJACKETS
"CELEBRATE WEATHER REPORT"

Kurt Elling *vocal*
Bob Mintzer *saxophone*
Russell Ferrante *keyboards*
Dane Alderson *bass*
Marcus Finnie *drums*

Introduce la serata: **Marco Basso** critico musicale da **La Stampa**

7 NOVEMBRE

ORE 20.30
FONDERIE TEATRALI LIMONE - MONCALIERI

GEGE' TELESFORO
"JAZZ RADIO"

Gegè Telesforo *vocals - percussioni*
Vittorio Solimene *piano*
Francesco Frattini *trumpet*
Lorenzo Simoni *alto sax*
Giulio Scianatico *upright bass*
Valerio Vantaggio *drums*

Special guest: **Ospiti a sorpresa**

Traduzione in Lingua dei Segni Lis **Maria Mello Rella**

con la partecipazione straordinaria di **JUKE BOXES** della **Casa Museo De Angelis**

8 NOVEMBRE

ORE 17.30
FONDERIE TEATRALI LIMONE - MONCALIERI

FABRIZIO BOSSO SPIRITUAL TRIO

Featuring **Castagnole Community Choir**

"WELCOME BACK"

Fabrizio Bosso *tromba*
Alberto Marsico *organo*
Alessandro Minetto *batteria*

Castagnole Community Choir
diretto da **Daria Moscatelli**

Introduce la serata il giornalista: **Gino Li Veli**

ORGANIZZAZIONE
CDMI CENTRO DIDATTICO MUSICALE ITALIANO

"C.D.M.I." A.P.S.
Strada Privata Nasi, 47
Moncalieri (To)
Tel 011/6813130
info@moncalierijazz.com
www.moncalierijazz.com

29. moncalieri JAZZ 2026

INFORMAZIONI E PREVENDITE
www.moncalierijazz.com

ACQUISTO ON-LINE CON CARTA DI CREDITO
ticket it

CON IL SOSTEGNO DI

CON LA SPONSORIZZAZIONE DI

CON LA COLLABORAZIONE DI

MEDIA PARTNER

MONCALIERI JAZZ FESTIVAL

24 OTTOBRE ▸ 8 NOVEMBRE 2026

24 OTTOBRE

DALLE ORE 17.00
CENTRO STORICO DI MONCALIERI

LA NOTTE NERA DEL JAZZ
"I GIOVANI TORNANO A CORTE"

8 ORE DI MUSICA NO STOP, NELLE CORTI E LUOGHI PIÙ SUGGESTIVI DEL CENTRO STORICO DI MONCALIERI

5 CORTI
3 PIAZZE
3 VIE
6 LOCALI
19 CONCERTI ORIGINALI
100 MUSICISTI DA TUTTA ITALIA

EVENTO SPECIALE

ORE 22.00
PIAZZA VITTORIO EMANUELE II

KARIMA
"LIFETIME"

Karima *voce*
Piero Frassi *pianoforte*
Gabriele Evangelista *contrabbasso*
Bernardo Guerra *batteria*

5 NOVEMBRE

DOPPIO CONCERTO

ORE 20.30
FONDERIE TEATRALI LIMONE - MONCALIERI

LUIGI MARTINALE QUARTET

con **l'Orchestra** da **Camera** del **Conservatorio Ghedini** di **Cuneo** diretta da **Bruno Mosso**

Special guest **Stefano Cocco Cantini**

"CANZONI SENZA PAROLE"

Luigi Martinale *pianoforte*
Stefano Cocco Cantini *sax tenore e soprano*
Yuri Goloubev *contrabbasso*
Zaza Desiderio *batteria*

Questo concerto ha il sostegno del Mic e di SIAE, nell'ambito del programma "Per Chi Crea"

"ATLANTICO"
Concerto dedicato a: U.T. GHANDI

Enzo Favata soprano *sax, soprano & bass clarinet*
Daniele di Bonaventura *bandoneon*
Marcello Peghin *10-strings guitar*
Salvatore Maltana *double bass*
Alessandro Cau *drums*

6 NOVEMBRE

ORE 20.30
FONDERIE TEATRALI LIMONE - MONCALIERI

KURT ELLING & YELLOWJACKETS
"CELEBRATE WEATHER REPORT"

Kurt Elling *vocal*
Bob Mintzer *saxophone*
Russell Ferrante *keyboards*
Dane Alderson *bass*
Marcus Finnie *drums*

Introduce la serata: **Marco Basso** critico musicale da **La Stampa**

7 NOVEMBRE

ORE 20.30
FONDERIE TEATRALI LIMONE - MONCALIERI

GEGE' TELESFORO
"JAZZ RADIO"

Gegè Telesforo *vocals - percussioni*
Vittorio Solimene *piano*
Francesco Frattini *trumpet*
Lorenzo Simoni *alto sax*
Giulio Scianatico *upright bass*
Valerio Vantaggio *drums*

Special guest: **Ospiti a sorpresa**

Traduzione in Lingua dei Segni Lis **Maria Mello Rella**

con la partecipazione straordinaria di **JUKE BOXES** della **Casa Museo De Angelis**

8 NOVEMBRE

ORE 17.30
FONDERIE TEATRALI LIMONE - MONCALIERI

FABRIZIO BOSSO SPIRITUAL TRIO

Featuring **Castagnole Community Choir**

"WELCOME BACK"

Fabrizio Bosso *tromba*
Alberto Marsico *organo*
Alessandro Minetto *batteria*

Castagnole Community Choir
diretto da **Daria Moscatelli**

Introduce la serata il giornalista: **Gino Li Veli**

ORGANIZZAZIONE
CDMI CENTRO DIDATTICO MUSICALE ITALIANO

"C.D.M.I." A.P.S.
Strada Privata Nasi, 47
Moncalieri (To)
Tel 011/6813130
info@moncalierijazz.com
www.moncalierijazz.com

29. moncalieri JAZZ 2026

INFORMAZIONI E PREVENDITE
www.moncalierijazz.com

ACQUISTO ON-LINE CON CARTA DI CREDITO
ticket it

ASPETTANDO IL FESTIVAL...

25 OTTOBRE

ORE 17.00
CASTELLO DI MONCALIERI
Piazza Baden Baden 4, Moncalieri

"JAZZ AL CASTELLO"

Gianni Coscia e **Ugo Viola**:

" Suonare la fisarmonica... allunga la Vita"

Racconti in musica con:
Gianni Coscia *fisarmonica* e **Ugo Viola** *fisarmonica*
Marco Basso critico musicale de **"La Stampa"**

in collaborazione con le **Residenze reali sabaude**

Direzione regionale **Musei nazionali Piemonte**
Prenotazione obbligatoria **www.moncalierijazz.com**
tel. 011/6813130 - ingresso gratuito Salone di Maria Letizia

26 OTTOBRE

ORE 10.30
PRESIDIO SOCIO SANITARIO - VILLE RODDOLO
Via Petrarca 14, Moncalieri
tel. 011/6408492

"IL JAZZ CHE CURA"

"ARDUOBOP"

Gianni Santoro *chitarra,* **Dante Arnoldi** *sax*

27 OTTOBRE

ORE 10.30
OSPEDALE SANT'ANNA REPARTO MATERNITÀ
Via Ventimiglia 3, Torino
tel. 011/6408492

"IL JAZZ CHE CURA"

In collaborazione con la **Fondazione Medicina a Misura di Donna** nell'ambito del progetto di **Vitamine Jazz**

"LIL DARLING & FULVIO VANLAAR"

Lil Darling *voce,* **Fulvio Vanlaar** *pianoforte*

28 OTTOBRE

ORE 21.30
OSTERIA RABEZZANA, Torino
tel. 011/543070 (Cena con prenotazione)

"CG QUARTET "

Caterina Graniti *sax alto e voce,* **Michele Garbolino** *contrabbasso,* **Alessio Pagliero** *pianoforte,* **Filippo Aigotti Guggia** *batteria*

29 OTTOBRE

ORE 16.00
FONDAZIONE CASE FAMIGLIA P.G. FRASSATI
Strada Cigala 9, Moncalieri

"IL JAZZ CHE CURA"

"I Suoni dell'Acqua"

Attività con **Martin Mayes**

30 OTTOBRE

ORE 10.00
CASA VITROTTI DI MONCALIERI
Viale della Stazione 5, Moncalieri

"IL JAZZ CHE CURA"

Workshop CircleActivities: l'Alzheimer

Attività con **Claudia Bernardi**

ORE 10.00
CASA UNGARETTI DI MONCALIERI
Via Ungaretti 2A, Moncalieri

"IL JAZZ CHE CURA"

Workshop CircleActivities l'Autismo

Attività con **Albert Hera** *voce,* **Claudia Carletti** *voce*

ORE 14.30
Corso per i formatori e alcuni utenti dei Servizi dell'Unione dei **Comuni di Moncalieri , Trofarello, La Loggia**

in collaborazione con **l'Unione dei Comuni di Moncalieri, Trofarello, La Loggia** e **La Cooperativa Frassati**

30 OTTOBRE

ORE 21.00
FAMIJA MONCALEREISA
Via Alfieri 40, Moncalieri
tel. 011/3740916

"UN VIAGGIO NELLO SWING ITALIANO"

"LE VOCI DI CORRIDOIO"

Monia Boaglio *voce,* **Susanna Ricci** *voce,*
Paolo Mosele *voce,* **Fulvio Albertin** *voce,*
Christophe Romeo Berthomme Kerleau *chitarra,*
Gilberto Bonetto *pianoforte,* **Massimo Lafronza** *contrabbasso,*
Luca Rigazio *batteria*

31 OTTOBRE

ORE 10.00
SALONE POLIVALENTE C/O IL CENTRO DON P.G. FERRERO DI MONCALIERI
Via Santa Maria 27 Bis, Moncalieri

"IL JAZZ CHE CURA"

Workshop CircleActivities il Parkinson

Attività con **Fiorella Coppola**

in collaborazione con **l'Unione dei Comuni di Moncalieri, Trofarello, La Loggia** e **l'Associazione Italiana Giovani Parkinsoniani di Torino**

ORE 10.00
CASA UNGARETTI DI MONCALIERI
Via Ungaretti 2A, Moncalieri

Workshop Cycle Songs Reunion

Docente **Albert Hera**

ORE 14.00
SALONE POLIVALENTE C/O IL CENTRO DON P.G. FERRERO DI MONCALIERI
Via Santa Maria, 27 Bis - Moncalieri

"CONVEGNO IMPROWELFARE"

"Quando l'improvvisazione abbraccia il benessere"

in collaborazione con **l'Unione dei Comuni di Moncalieri, Trofarello, La Loggia**

Intervengono:

Giorgia Caldini: Coordinatrice dello spazio Green Center dell'APSP Civica di Trento
"Green Center: spazio innovativo per il benessere e la prevenzione delle fragilità cognitive"

Fiorella Coppola: Logopedista e specialista della Voce
Claudia Bernardi: Educatrice professionale
Claudia Carletti: Insegnante, Vocologia artistica
"Circleactivities e le sue declinazioni": una pratica di benessere"

Maurizio Rocca: Operatore e formatore Soundbeam, bassista, autore, compositore
"Il Risveglio dell'Udito" (suoni dell'ordinario e dello straordinario)

Gianni Nuti: Università della Valle d'Aosta
"Improvvisare una vita intera"

Gerardo Manarolo: Psicoterapeuta, Musicoterapeuta e Docente universitario di musicoterapia
"Musicoterapia, improvvisazione e percorsi di cura"

Massimiliano Iachini: Presidente dell'Associazione Italiana Giovani Parkinsoniani di Torino
"Alta Voce" per raccontare l'importanza nelle relazioni con i propri familiari quando si convive con la malattia di parkinson"

Dolores Forgione : Project Manager
"Dance in Out" Un progetto europeo dei "Turincats" per promuovere la salute mentale, il dialogo intergenerazionale e l'inclusione attraverso la danza.

31 OTTOBRE

ORE 21.00
SALONE POLIVALENTE C/O CENTRO DON P.G. FERRERO
Via Santa Maria 27 bis, Moncalieri

"CONCERTO LIBROMANIA"

Da un'idea di: **Albert Hera** in collaborazione con **l'Unione dei Comuni di Moncalieri, Trofarello, La Loggia**

Albert Hera *voce e direzione,* **Federica Sassaroli** *voce narrante*
Marta Molinari *danzatrice,* **Marco Forgione** *human beat boxer,*
Cycle Choir

1 NOVEMBRE

ORE 10.00
CASA ZOE
Salita Padre DENZA 9, Moncalieri
tel. 011641729

"PLASTIC VIBRATIONS V.4"

Laboratorio indirizzato ai bambini intitolato "**Plastic Vibrations v.4**" "**I Suoni del Tempo**" condotto da **Martin Mayes**
I bambini saranno coinvolti attivamente alla conoscenza di strumenti musicali ed oggetti che scandiscono il tempo, a partire dall'orologio...

ORE 16.00
VIVAI SARACCO
Strada Torino 41/B, Moncalieri
tel. 011 645563

"GREEN JAZZ DAY - LINDY HOP"

In collaborazione con: **Vivai Saracco** e la scuola di Lindy Hop "**Turincats**"

Ballo aperto a tutti i ballerini di "Lindy Hop" ed esibizione della scuola di Lindy Hop "**Turincats**" e musica dal vivo con gli:

"A26 Quintet"

Valerio Signetto *clarinetto,* **Marco Parodi** *chitarra,*
Fulvio Vanlaar *pianoforte/flicorno,* **Roberto Resaz** *contrabbasso,*
Luca Rigazio *batteria*

2 NOVEMBRE

ORE 16.00
UNITRE MONCALIERI
Via Real Collegio 20, Moncalieri
tel. 011/644771

"DUO: GRETA SQUILLACE & STEFANIA TASCA"

Greta Squillace *voce,* **Stefania Tasca** *chitarra – piano e voce*

da LUNEDÌ 2 a VENERDÌ 6 NOVEMBRE

Moncalieri
tel. 011/6813130

"IL JAZZ IN CATTEDRA"

Lezioni-concerto per le Scuole di ogni ordine e grado, con la musica dal vivo: con i **"Cartoons in Jazz"** e le "**Grandi Personalità del Jazz"**

A cura di **Ugo Viola**, **Valerio Signetto** e dei Corsi di Formazione Musicale del **C.D.M.I. APS di Moncalieri**
Laboratori per le Scuole Superiori di II grado di **Beat boxer** con **Marco Forgione**

3 NOVEMBRE

ORE 18.00
COMUNITÀ TERAPEUTICA "IL PORTO"
Via Petrarca 18, Moncalieri
tel. 011/644771

"IL JAZZ CHE CURA"

"MELONI/PIUMATTI DUO"

Margherita Piumatti *voce,* **Nicola Meloni** *pianoforte*

CON IL SOSTEGNO DI
CON LA SPONSORIZZAZIONE DI
CON LA COLLABORAZIONE DI
MEDIA PARTNER

29. moncalieri JAZZ 2026

MONCALIERI JAZZ FESTIVAL

24 OTTOBRE ▸ 8 NOVEMBRE

2026

DALLE ORE 17.00

CENTRO STORICO DI MONCALIERI

LA NOTTE NERA DEL JAZZ

"I GIOVANI TORNANO A CORTE"

8 ORE DI MUSICA NO STOP, NELLE CORTI E LUOGHI PIÙ SUGGESTIVI DEL CENTRO STORICO DI MONCALIERI

5 CORTI
3 PIAZZE
3 VIE
6 LOCALI
19 CONCERTI ORIGINALI
100 MUSICISTI DA TUTTA ITALIA

EVENTO SPECIALE

ORE 22.00

PIAZZA VITTORIO EMANUELE II - MONCALIERI

KARIMA

"LIFETIME"

Karima *voce*
Piero Frassi *pianoforte*
Gabriele Evangelista *contrabbasso*
Bernardo Guerra *batteria*

ASPETTANDO IL FESTIVAL ...

25 OTTOBRE

ORE 17.00
CASTELLO DI MONCALIERI
Piazza Baden Baden 4, Moncalieri

"JAZZ AL CASTELLO"

Gianni Coscia e **Ugo Viola**:

" Suonare la fisarmonica... allunga la Vita"

Racconti in musica con:
Gianni Coscia *fisarmonica* e **Ugo Viola** *fisarmonica*
Marco Basso critico musicale de **"La Stampa"**

in collaborazione con le **Residenze reali sabaude**
Direzione regionale **Musei nazionali Piemonte**
Prenotazione obbligatoria www.moncalierijazz.com
tel. 011/6813130
Ingresso Gratuito **Salone di Maria Letizia**

26 OTTOBRE

ORE 10.30
PRESIDIO SOCIO SANITARIO - VILLE RODDOLO
Via Petrarca 14, Moncalieri
tel. 011/6408492

"IL JAZZ CHE CURA"

"ARDUOBOP"

Gianni Santoro *chitarra*
Dante Arnoldi *sax*

27 OTTOBRE

ORE 10.30
OSPEDALE SANT'ANNA REPARTO MATERNITÀ
Via Ventimiglia 3, Torino
tel. 011/6408492

"IL JAZZ CHE CURA"

In collaborazione con la **Fondazione Medicina a Misura di Donna** nell'ambito del progetto di **Vitamine Jazz**

"LIL DARLING & FULVIO VANLAAR"

Lil Darling *voce*
Fulvio Vanlaar *pianoforte*

28 OTTOBRE

ORE 21.30
OSTERIA RABEZZANA, Torino
tel. 011/543070 (Cena con prenotazione)

"CG QUARTET "

Caterina Graniti *sax alto e voce*
Michele Garbolino *contrabbasso*
Alessio Pagliero *pianoforte*
Filippo Aigotti Guggia *batteria*

29 OTTOBRE

ORE 16.00
FONDAZIONE CASE FAMIGLIA P.G. FRASSATI
Strada Cigala 9, Moncalieri

"IL JAZZ CHE CURA"

"I Suoni dell'Acqua"

Attività con **Martin Mayes**

Un viaggio nei suoni dell'acqua - l'elemento che unisce il cielo con la terra, sapere da dove può nascere l'acqua, sino alla poesia di Lorca "Il bambino muto" che racconta la storia di un bambino che ha perso la sua voce e che la cerca in una goccia d'acqua. Il tutto perché nell'antico greco i concetti dell'acqua e della musica sono nati in un'unica parola.

30 OTTOBRE

ORE 10.00
CASA VITROTTI DI MONCALIERI
Viale della Stazione 5, Moncalieri

"IL JAZZ CHE CURA"

Workshop CircleActivities: l'Alzheimer

Attività con **Claudia Bernardi**

ORE 10.00
CASA UNGARETTI DI MONCALIERI
Via Ungaretti 2A, Moncalieri

"IL JAZZ CHE CURA"

Workshop CircleActivities l'Autismo

Attività con **Albert Hera** *voce,* **Claudia Carletti** *voce*

ORE 14.30

Corso per i formatori e alcuni utenti dei Servizi dell'Unione dei **COMUNI DI MONCALIERI , TROFARELLO, LA LOGGIA**
in collaborazione con **l'Unione dei Comuni di Moncalieri, Trofarello, La Loggia** e **La Cooperativa Frassati**

30 OTTOBRE

ORE 21.00
FAMIJA MONCALEREISA
Via Alfieri, 40 Moncalieri
tel. 011/3740916

"UN VIAGGIO NELLO SWING ITALIANO"
"LE VOCI DI CORRIDOIO"

Monia Boaglio *voce*
Susanna Ricci *voce*
Paolo Mosele *voce*
Fulvio Albertin *voce*
Christophe Romeo Berthomme Kerleau *chitarra*
Gilberto Bonetto *pianoforte*
Massimo Lafronza *contrabbasso*
Luca Rigazio *batteria*

31 OTTOBRE

ORE 10.00
SALONE POLIVALENTE C/O IL CENTRO DON P.G. FERRERO DI MONCALIERI
Via Santa Maria 27 Bis, Moncalieri

"IL JAZZ CHE CURA"
Workshop CircleActivities il Parkinson

Attività con **Fiorella Coppola**

in collaborazione con **l'Unione dei Comuni di Moncalieri, Trofarello, La Loggia** e **l'Associazione Italiana Giovani Parkinsoniani di Torino**

ORE 10.00
CASA UNGARETTI DI MONCALIERI
Via Ungaretti 2A, Moncalieri

Workshop Cycle Songs Reunion

Docente **Albert Hera**

ORE 14.00
SALONE POLIVALENTE C/O IL CENTRO DON P.G. FERRERO DI MONCALIERI
Via Santa Maria 27 Bis, Moncalieri

"CONVEGNO IMPROWELFARE"
"Quando l'improvvisazione abbraccia il benessere"

in collaborazione con **l'Unione dei Comuni di Moncalieri, Trofarello, La Loggia**

Intervengono:

Giorgia Caldini: Coordinatrice dello spazio Green Center dell'APSP Civica di Trento
"Green Center: spazio innovativo per il benessere e la prevenzione delle fragilità cognitive"

Fiorella Coppola: Logopedista e specialista della Voce
Claudia Bernardi: Educatrice professionale
Claudia Carletti: Insegnante, Vocologia artistica
"Circleactivities e le sue declinazioni": una pratica di benessere"

Maurizio Rocca: Operatore e formatore Soundbeam, bassista, autore, compositore
"Il Risveglio dell'Udito" (suoni dell'ordinario e dello straordinario)

Gianni Nuti: Università della Valle d'Aosta
"Improvvisare una vita intera"

Gerardo Manarolo: Psicoterapeuta, Musicoterapeuta e Docente universitario di musicoterapia
"Musicoterapia, improvvisazione e percorsi di cura"

Massimiliano Iachini: Presidente dell'Associazione Italiana Giovani Parkinsoniani di Torino
"Alta Voce" per raccontare l'importanza nelle relazioni con i propri familiari quando si convive con la malattia di parkinson"

Dolores Forgione : Project Manager
"Dance in Out" Un progetto europeo dei "Turincats" per promuovere la salute mentale, il dialogo intergenerazionale e l'inclusione attraverso la danza.

ORE 21.00
SALONE POLIVALENTE C/O CENTRO DON P.G. FERRERO
Via Santa Maria 27 bis, Moncalieri

"CONCERTO LIBROMANIA"

Da un'idea di: **Albert Hera** in collaborazione con **l'Unione dei Comuni di Moncalieri, Trofarello, La Loggia**

Albert Hera *voce e direzione*
Federica Sassaroli *voce narrante*
Marta Molinari *danzatrice*
Marco Forgione *human beat boxer*
Cycle Choir

1 NOVEMBRE

ORE 10.00
CASA ZOE
Salita Padre DENZA 9, Moncalieri
tel. 011641729

"PLASTIC VIBRATIONS V.4"

Laboratorio indirizzato ai bambini intitolato
"**Plastic Vibrations v.4**" – "**I Suoni del Tempo**"
condotto da **Martin Mayes**

I bambini saranno coinvolti attivamente alla conoscenza di strumenti musicali ed oggetti che scandiscono il tempo, a partire dall'orologio...

ORE 16.00
VIVAI SARACCO
Strada Torino 41/B, Moncalieri
tel. 011 645563

"GREEN JAZZ DAY - LINDY HOP"

In collaborazione con: **Vivai Saracco** e la scuola di Lindy Hop "**Turincats**"

Ballo aperto a tutti i ballerini di "Lindy Hop" ed esibizione della scuola di Lindy Hop "**Turincats**" e musica dal vivo con gli:

"A26 Quintet"

Valerio Signetto *clarinetto*
Marco Parodi *chitarra*
Fulvio Vanlaar *pianoforte/flicorno*
Roberto Resaz *contrabbasso*
Luca Rigazio *batteria*

2 NOVEMBRE

ORE 16.00
UNITRE MONCALIERI
Via Real Collegio 20, Moncalieri
tel. 011/644771

"DUO: GRETA SQUILLACE & STEFANIA TASCA"

Greta Squillace *voce*
Stefania Tasca *chitarra – piano e voce*

da LUNEDÌ 2 a VENERDÌ 6 NOVEMBRE

Moncalieri
tel. 011/6813130

"IL JAZZ IN CATTEDRA"

Lezioni-concerto per le Scuole di ogni ordine e grado, con la musica dal vivo: con i **"Cartoons in Jazz"** e le "**Grandi Personalità del Jazz"**

A cura di **Ugo Viola**, **Valerio Signetto** e dei Corsi di Formazione Musicale del **C.D.M.I. APS di Moncalieri**. Laboratori per le Scuole Superiori di II grado di **Beat boxer** con **Marco Forgione**

3 NOVEMBRE

ORE 18.00
COMUNITÀ TERAPEUTICA "IL PORTO"
Via Petrarca 18, Moncalieri
tel. 011/644771

"IL JAZZ CHE CURA"

"MELONI/PIUMATTI DUO"

Margherita Piumatti *voce*
Nicola Meloni *pianoforte*

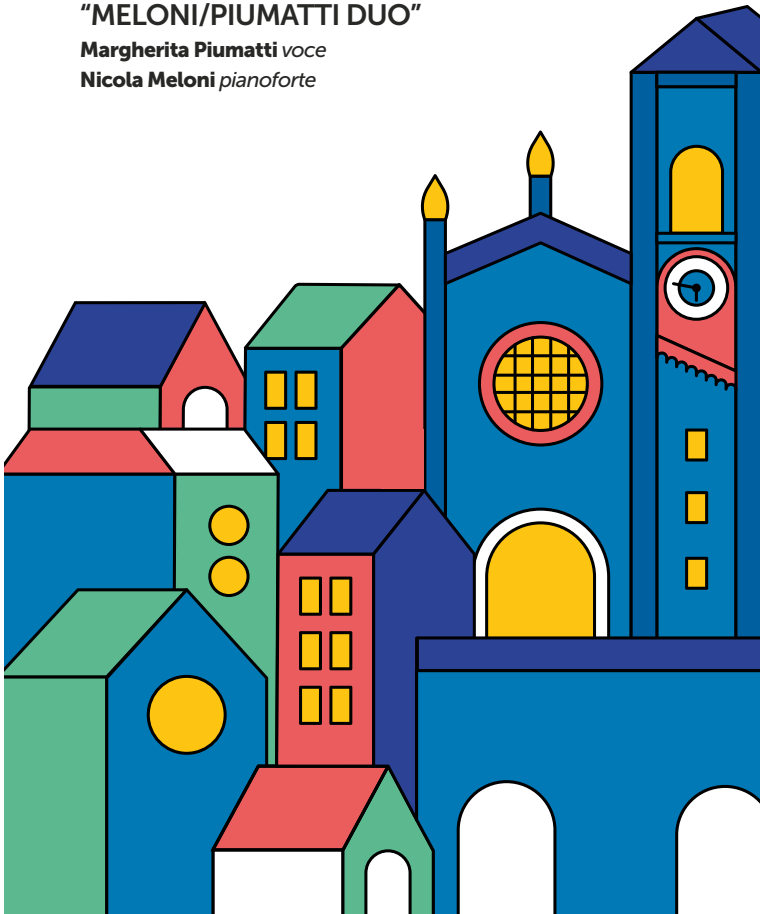

5 NOVEMBRE - DOPPIO CONCERTO

ORE 20.30

FONDERIE TEATRALI LIMONE - MONCALIERI

LUIGI MARTINALE QUARTET

con **l'Orchestra** da **Camera** del **Conservatorio Ghedini** di **Cuneo** diretta da **Bruno Mosso**

Special guest **Stefano Cocco Cantini**

"CANZONI SENZA PAROLE"

Luigi Martinale *pianoforte*
Stefano Cocco Cantini *sax tenore e soprano*
Yuri Goloubev *contrabbasso*
Zaza Desiderio *batteria*

Questo concerto ha il sostegno del Mic e di SIAE, nell'ambito del programma "Per Chi Crea"

MINISTERO DELLA CULTURA MiC PERCHI CREA SIAE DALLA PARTE DI CHI CREA

"ATLANTICO"

Concerto dedicato a: U.T. GHANDI

Enzo Favata soprano *sax, soprano & bass clarinet*
Daniele di Bonaventura *bandoneon*
Marcello Peghin *10-strings guitar*
Salvatore Maltana *double bass*
Alessandro Cau *drums*

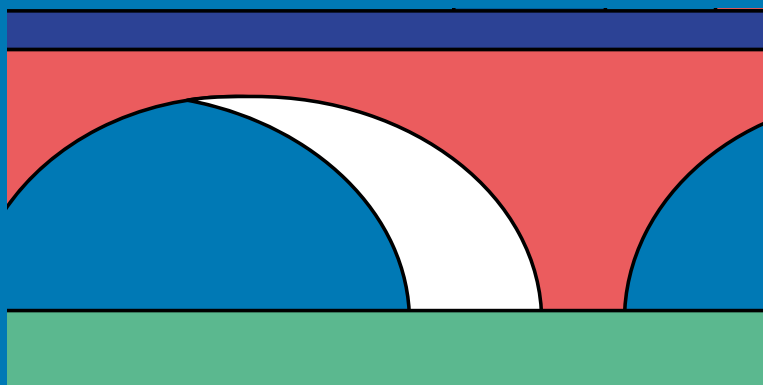

6 NOVEMBRE

ORE 20.30

FONDERIE TEATRALI LIMONE - MONCALIERI

KURT ELLING & YELLOWJACKETS

"CELEBRATE WEATHER REPORT"

Kurt Elling *vocal*
Bob Mintzer *saxophone*
Russell Ferrante *keyboards*
Dane Alderson *bass*
Marcus Finnie *drums*

Introduce la serata:
Marco Basso critico musicale da **La Stampa**

7 NOVEMBRE

ORE 20.30

FONDERIE TEATRALI LIMONE - MONCALIERI

GEGE' TELESFORO

"JAZZ RADIO"

Gegè Telesforo *vocals - percussioni*
Vittorio Solimene *piano*
Francesco Frattini *trumpet*
Lorenzo Simoni *alto sax*
Giulio Scianatico *upright bass*
Valerio Vantaggio *drums*

Special guest: **Ospiti a sorpresa**

Traduzione in Lingua dei Segni Lis **Maria Mello Rella**

con la partecipazione straordinaria di **JUKE BOXES** della **Casa Museo De Angelis**

ORE 17.30

FONDERIE TEATRALI LIMONE - MONCALIERI

FABRIZIO BOSSO SPIRITUAL TRIO

Featuring **Castagnole Community Choir**

"WELCOME BACK"

Fabrizio Bosso *tromba*
Alberto Marsico *organo*
Alessandro Minetto *batteria*

Featuring **Castagnole Community Choir**
diretto da **Daria Moscatelli**

Introduce la serata il giornalista: **Gino Li Veli**

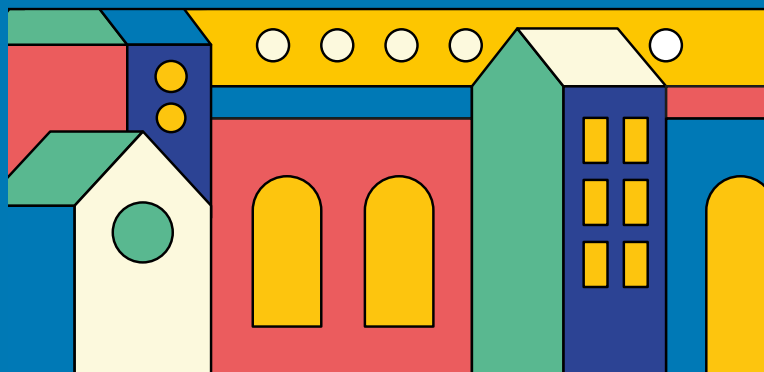

ORGANIZZAZIONE

CDMI
CENTRO DIDATTICO MUSICALE ITALIANO

"C.D.M.I." A.P.S.

Strada Privata Nasi, 47
Moncalieri (To)
Tel 011/6813130
info@moncalierijazz.com
www.moncalierijazz.com

29. moncalieri JAZZ 2026

INFORMAZIONI
E PREVENDITE

www.moncalierijazz.com

ACQUISTO ON-LINE
CON CARTA DI CREDITO

ticket it

CON IL SOSTEGNO DI

Residenze Reali Sabaude – Direzione Regionale Musei Nazionali Piemonte

REGIONE PIEMONTE

Città di Moncalieri

Fondazione CRT

CON LA SPONSORIZZAZIONE DI

Fissore Interni Srl

Battaglio

FISSORE SPA

Infopoint Torino

Pompeo

Lupotti

ENAC

Vision Ottica Padovan

PROPOSTE

CON LA COLLABORAZIONE DI

i-jazz

il Jazz Italiano

il Jazz va a Scuola

Associazione Nazionale Scuole Jazz

Pro Loco Moncalieri

Fondia Moncalieresa

F.E.R.

Premio Bussoaglione

Vivai Piante Cav. Gianni Saracco e Figli s.s.

MEDIA PARTNER

ITALIA JAZZ

il Mercoledì

VISIT MONCALIERI